

Gestaltung der Versorgeranlagen

Projektstatus

Präsentation am 02. Mai 2023

Renate Apfelbeck und Jürgen Gnuschke

Besichtigte Straßenzüge I

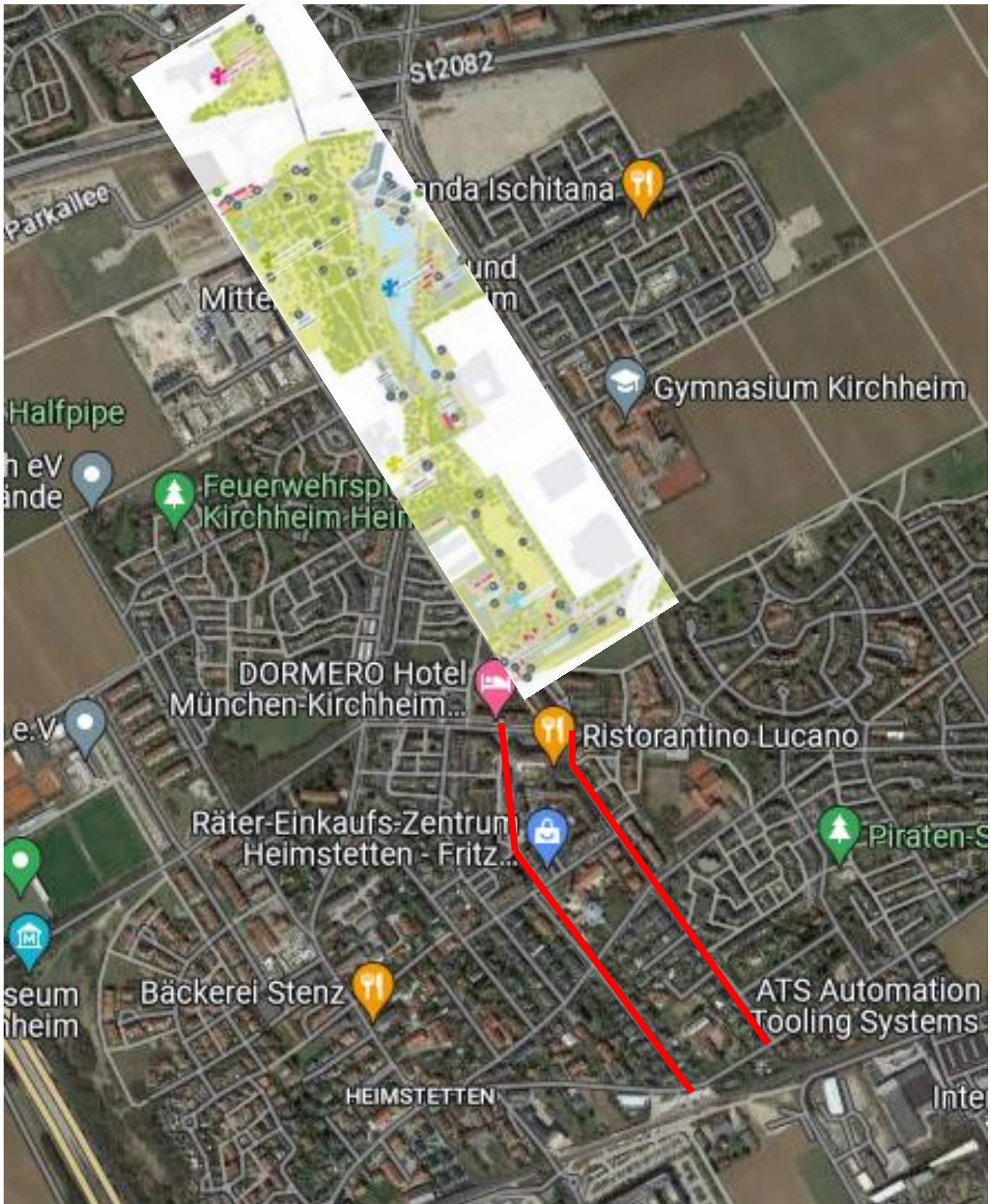

Besichtigte Straßenzüge II

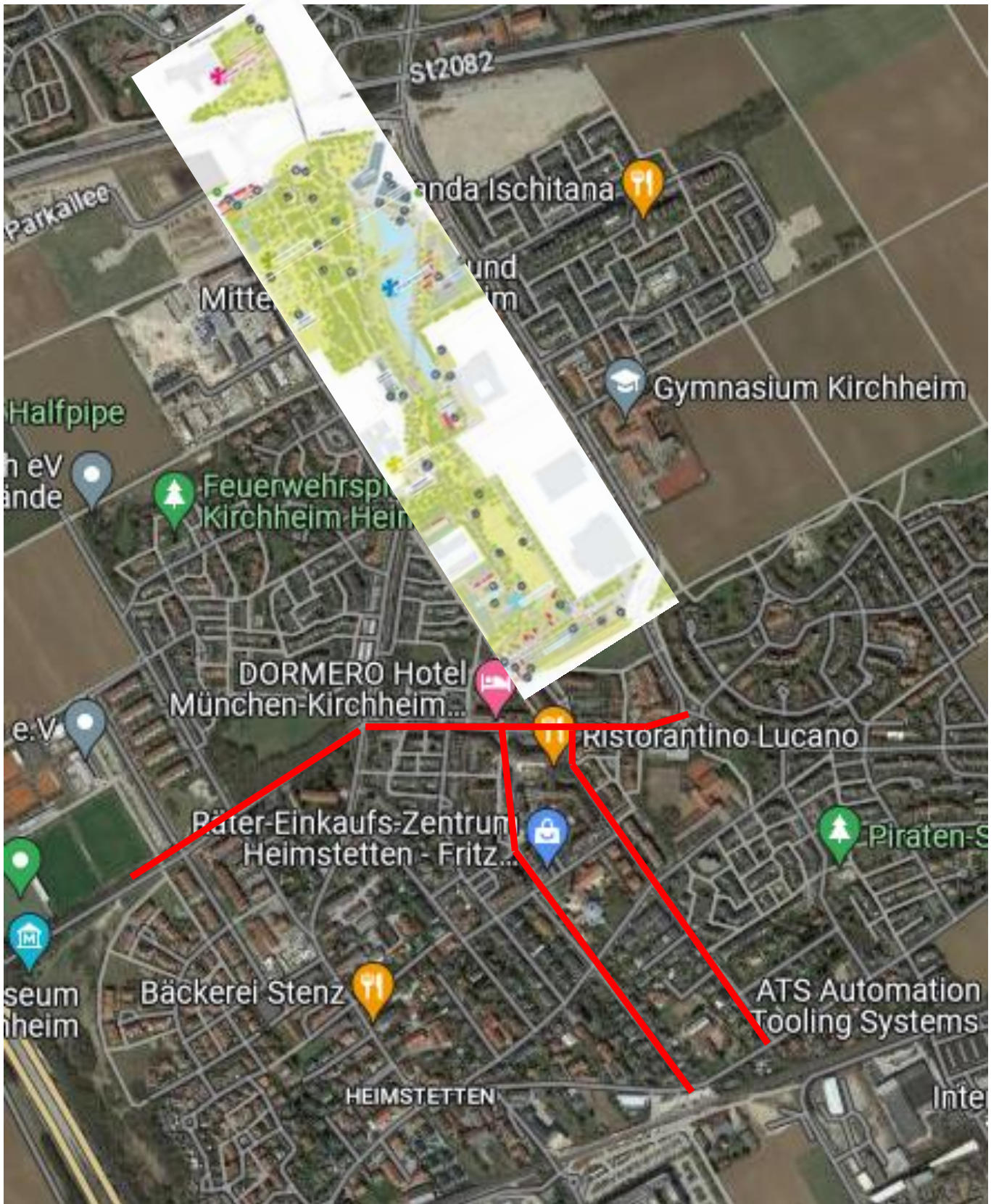

Besichtigte Straßenzüge III

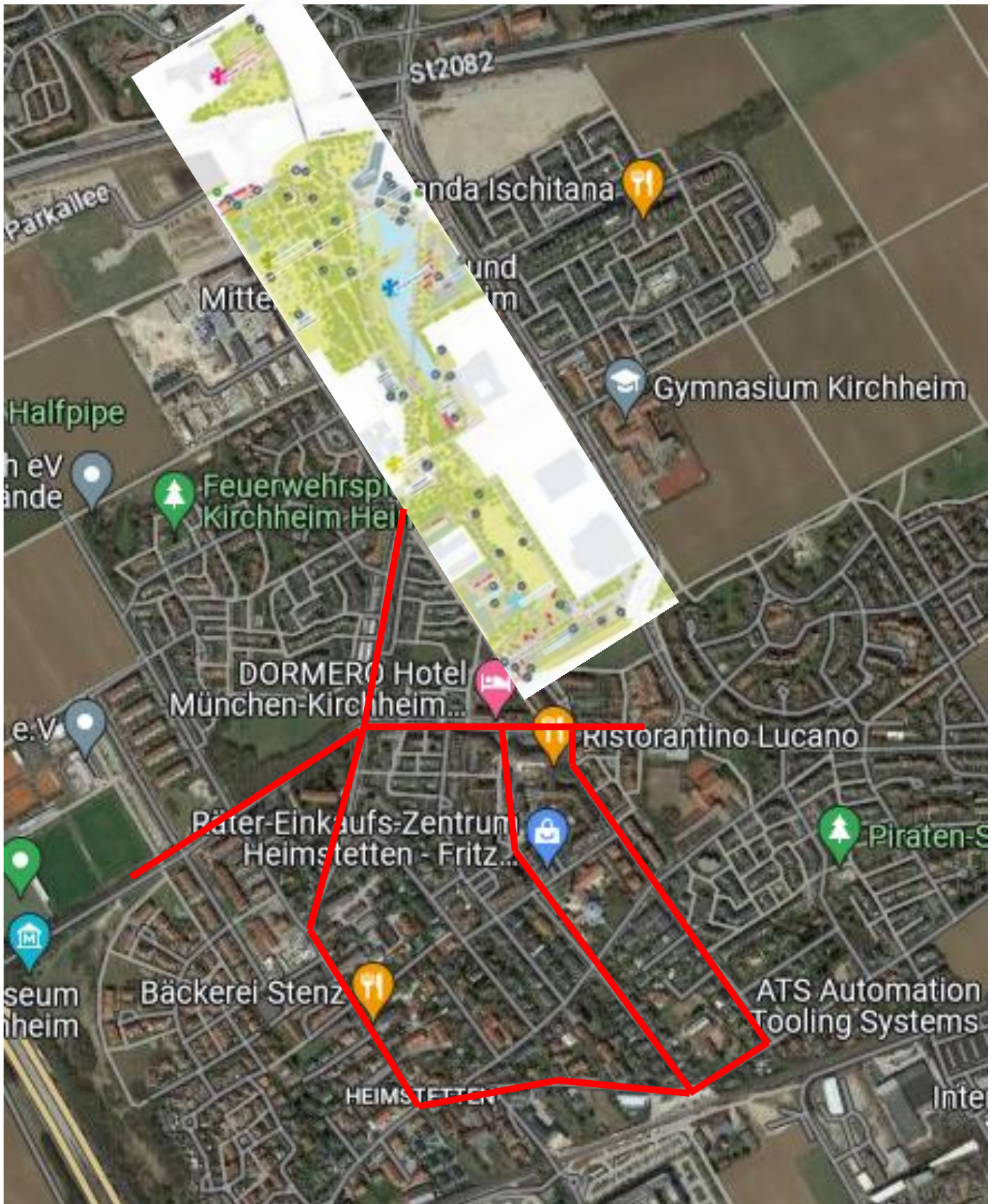

Besichtigte Straßenzüge IV

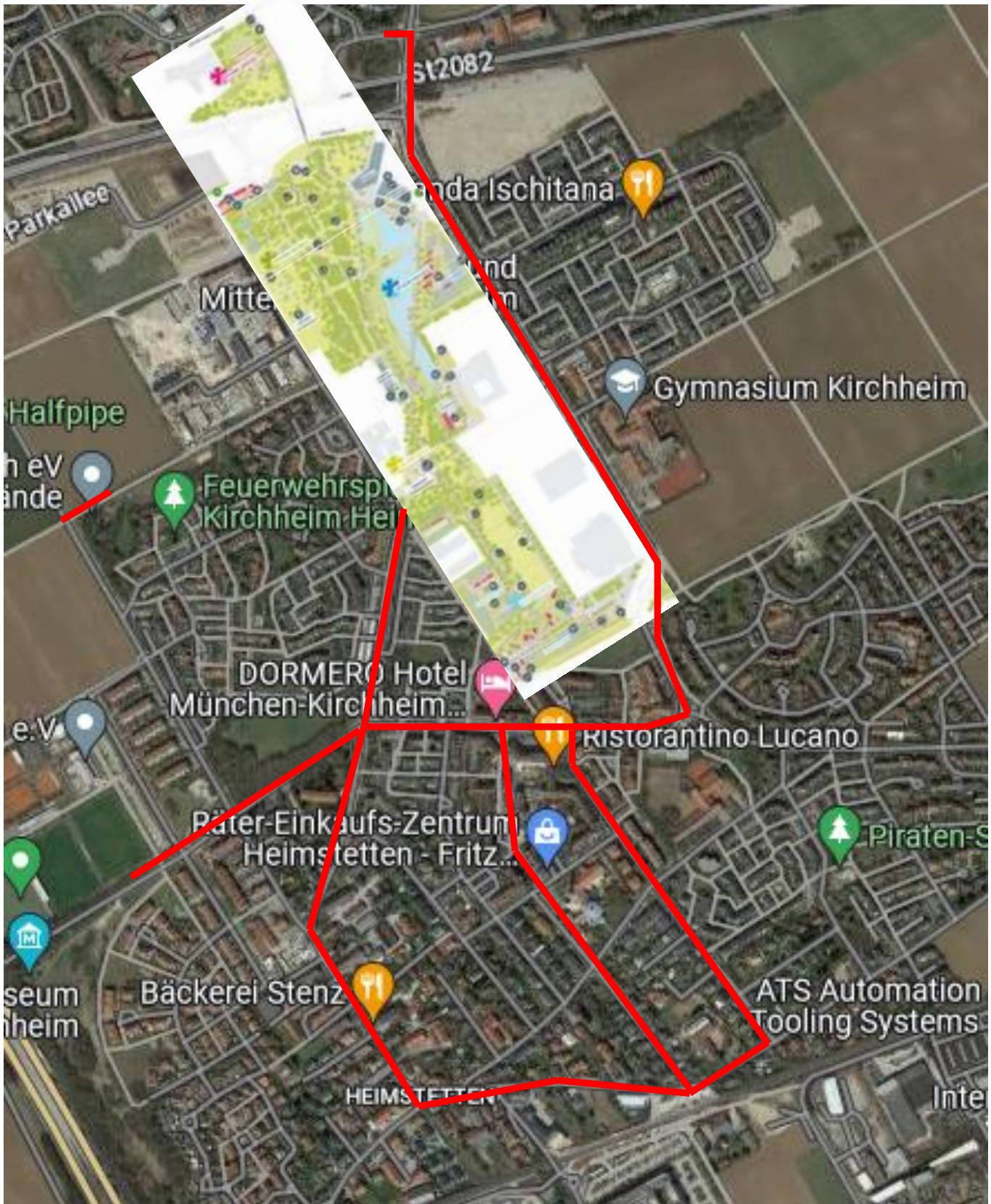

Ansprechpartner Versorgeranlagen

✓ Außengestaltung grundsätzlich genehmigt

Florian Wallner

SWM – Stadtwerke München
Betrieb Netze
Netztrafostation
Mittelspannungsanlagen
Telefon: +49 89 2361-6768
Mobil: +49 172 8929201
wallner.florian@swm.de
www.swm.de
www.facebook.com/StadtwerkeMuenchen



Netztrafostationen
(6x)



Niko Jureta

SWM - Stadtwerke München
Betrieb Stromnetze
Mittel- und Niederspannungsnetz
Telefon: +49 89 2361-6775
Fax: +49 89 2361-5827
Mobil: +49 172 8294158
jureta.niko@swm.de
www.swm.de
www.facebook.com/StadtwerkeMuenchen



Kabelverteiler (25x)



Amir Sehic

SWM – Stadtwerke München
Betrieb Netze
Leitung Betrieb Gas
Telefon: +49 89 2361-5595
sehic.amir@swm.de
www.swm.de
www.facebook.com/StadtwerkeMuenchen



Gasdruckregelanlagen
(2x)



Ansprechpartner Versorgeranlagen

DEUTSCHE TELEKOM TECHNIK GMBH
Fiber Factory – Technik Niederlassung Süd
Kainz Christian
Ausbaukoordinator FTTH Münch
Marsplatz 4, 80335 München
+49 89 54550 – 7080 (Tel)
+49 175 9326891 (Mobil)
E-Mail: Christian.Kainz@telekom.de
www.telekom.de



**Verteilerkästen
(7x)**



?? t.b.d.

**Ampelsteuerungen
(4x)**



?? t.b.d.

**Post-Zustellungsdepots
(2x)**

The Deutsche Post DHL Group logo, consisting of the text 'Deutsche Post DHL Group' in black on a yellow rectangular background.

**Deutsche Post DHL
Group**

?? t.b.d.

**Löschwasser-
einspeisung (1x)**

A red rectangular sign with a white background and black text, containing the text 'Löschwassereinspeisung'.

Löschwassereinspeisung

?? t.b.d.

Unbekannte

Steckbriefe



Wer macht mich schön zur Landesgartenschau 2024 ?

Konzept für äußerliche Gestaltung (kein Bohren, etc.) mit Bild/Skizze, verwendete(r) Technik(en), Materialart(en) und Kostenschätzung an:

schoenmachen@freundeskreis.....



Wer macht mich schön zur Landesgartenschau 2024 ?

Konzept für äußerliche Gestaltung (kein Bohren, etc.) mit Bild/Skizze, verwendeter Technik(en), Materialart(en) und Kostenschätzung an: schoenmachen@freundeskreis....

Mein Steckbrief (Nr. SWM-TRF-001):

Ich bin eine Netztrafostation ⚡ der **SW/M** mit der Nr. K002

Meine Adresse ist: Feldkirchnerstr. / Hauptstr., ggü. Kapelle ●

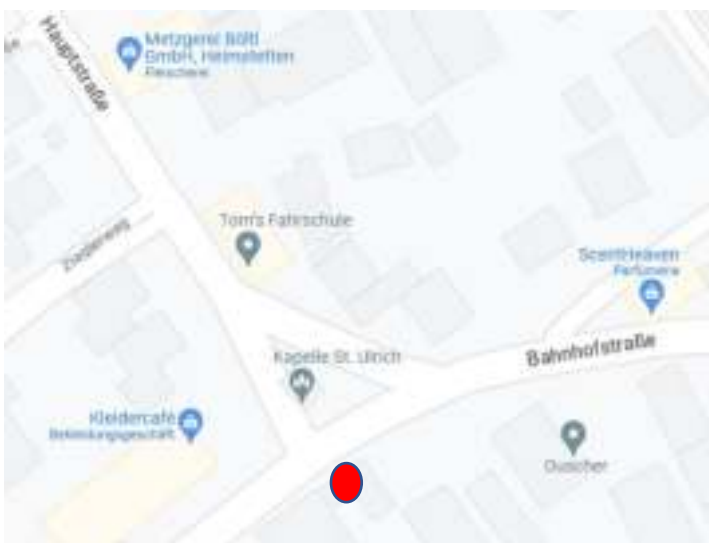



Wer macht mich schön zur Landesgartenschau 2024 ?

Konzept für äußerliche Gestaltung (kein Bohren, etc.) mit Bild/Skizze, verwendeter Technik(en), Materialart(en) und Kostenschätzung an: schoenmachen@freundeskreis.....

Mein Steckbrief (Nr. SWM-TRF-002):

Ich bin eine Netztrafostation ⚡ der **SW/M** mit der Nr. K096

Meine Adresse ist: Zugspitzstr. / ggü. Amonstr. ●





Wer macht mich schön zur Landeskartenschau 2024 ?

Konzept für äußerliche Gestaltung (kein Bohren, etc.) mit Bild/Skizze, verwendeter Technik(en), Materialart(en) und Kostenschätzung an: schoenmachen@freundeskreis.....

Mein Steckbrief (Nr. SWM-TRF-003):

Ich bin eine Netztrafostation ⚡ der **SW/M** mit der Nr. K073

Meine Adresse ist: Zugspitzstr. / Kreuzung Gruberstr. ●





Wer macht mich schön zur Landesgartenschau 2024 ?

Konzept für äußerliche Gestaltung (kein Bohren, etc.) mit Bild/Skizze, verwendeter Technik(en), Materialart(en) und Kostenschätzung an: schoenmachen@freundeskreis.....

Mein Steckbrief (Nr. SWM-TRF-004):

Ich bin eine Netztrafostation ⚡ der **SW/M** mit der Nr. K025

Meine Adresse ist: Hauptstr. / ggü. Nr. 21a

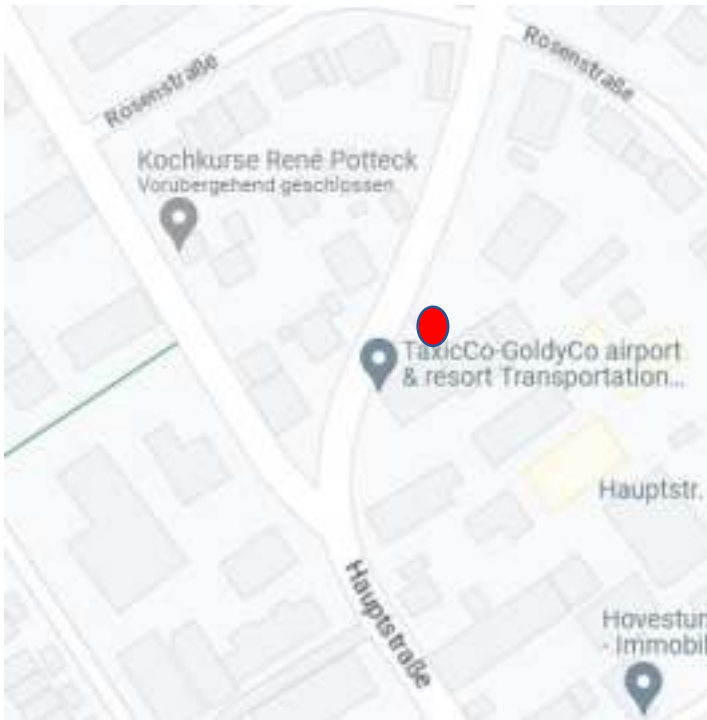



Wer macht mich schön zur Landesgartenschau 2024 ?

Konzept für äußerliche Gestaltung (kein Bohren, etc.) mit Bild/Skizze, verwendeter Technik(en), Materialart(en) und Kostenschätzung an: schoenmachen@freundeskreis....

Mein Steckbrief (Nr. SWM-TRF-005):

Ich bin eine Netztrafostation ⚡ der **SW/M** mit der Nr. K070

Meine Adresse ist: Hauptstr./Garagenhof Schneeglöckchenweg ●

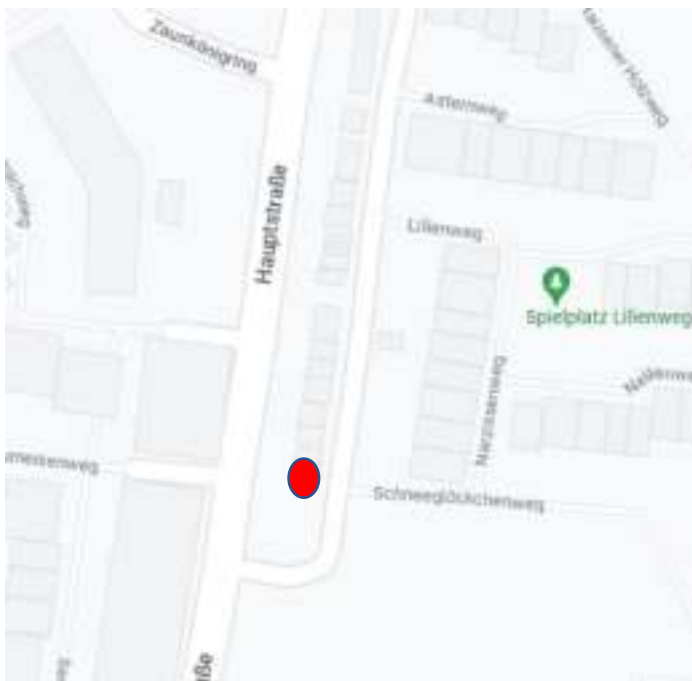



Wer macht mich schön zur Landesgartenschau 2024 ?

Konzept für äußerliche Gestaltung (kein Bohren, etc.) mit Bild/Skizze, verwendeter Technik(en), Materialart(en) und Kostenschätzung an: schoenmachen@freundeskreis.....

Mein Steckbrief (Nr. SWM-TRF-006):

Ich bin eine Netztrafostation ⚡ der **SW/M** mit der Nr. K113

Meine Adresse ist: Heimstettener Moosweg / Feldweg

Vogelsiedlung ●

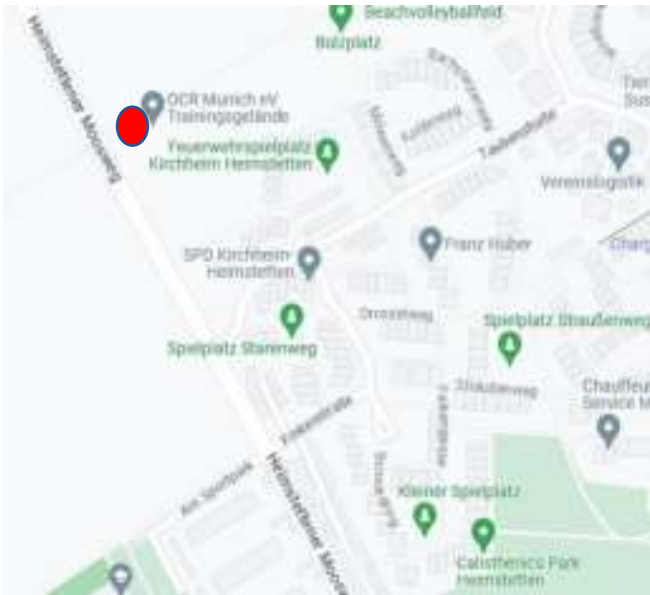



Wer macht mich schön zur Landesgartenschau 2024 ?

Konzept für äußerliche Gestaltung (kein Bohren, etc.) mit Bild/Skizze, verwendeter Technik(en), Materialart(en) und Kostenschätzung an: schoenmachen@freundeskreis....

Mein Steckbrief (Nr. SWM-GAS-001):

Ich bin eine Gasdruckregelanlage  der **SW//M** mit der Nr. RE3eB

Meine Adresse ist: Zugspitzstr. / zw. Amon- u. Watzmannstr. 

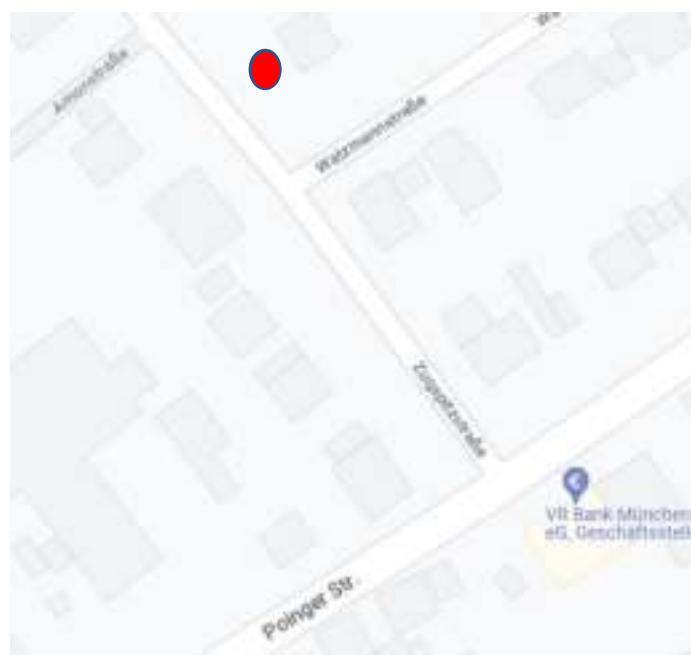



Wer macht mich schön zur Landesgartenschau 2024 ?

Konzept für äußerliche Gestaltung (kein Bohren, etc.) mit Bild/Skizze, verwendeter Technik(en), Materialart(en) und Kostenschätzung an: schoenmachen@freundeskreis....

Mein Steckbrief (Nr. SWM-GAS-002):

Ich bin eine Gasdruckregelanlage  der **SW//M** mit der Nr. RE3dB

Meine Adresse ist: Hauptstr. / 50m südl. Hausener Holzweg 

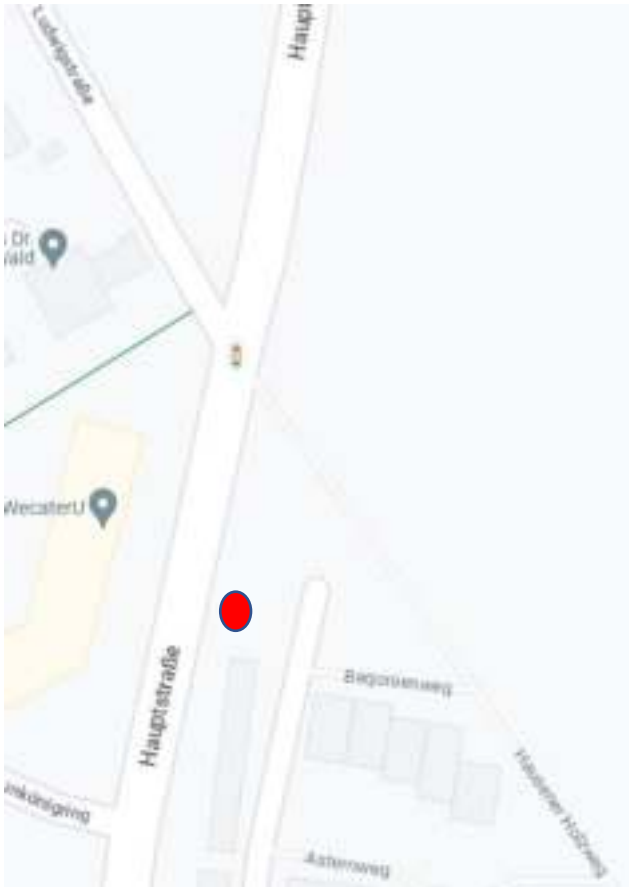



Wer macht mich schön zur Landesgartenschau 2024 ?

Konzept für äußerliche Gestaltung (kein Bohren, etc.) mit Bild/Skizze, verwendeter Technik(en), Materialart(en) und Kostenschätzung an: schoenmachen@freundeskreis.....

Mein Steckbrief (Nr. Tel-001):

Ich bin ein Verteilerkasten der 

Meine Adresse ist: Räterstr. / Ecke Hauptstr. 





Wer macht mich schön zur Landeskartenschau 2024 ?

Konzept für äußerliche Gestaltung (kein Bohren, etc.) mit Bild/Skizze, verwendeter Technik(en), Materialart(en) und Kostenschätzung an: schoenmachen@freundeskreis.....

Mein Steckbrief (Nr. ????):

Ich bin ein UNBEKANNT

Meine Adresse ist: Räterstr. / Edeka-Parkplatz ●



Verteilerkästen mit Rahmen (6 x)



Vorschlag: Plakat für Telekom-Verteiler





Verteilerkasten

SW/M

Kabelverteiler ⚡ (ca. 25)



Keine Genehmigung für Gestaltung

Maßnahme:

Aufforderung an den Ansprechpartner, besonders unschöne Objekte spätestens bis zum LGS-Start reinigen zu lassen



Es folgen noch SONSTIGE
Objekte aus dem Fotoordner

Nächste Schritte (Zusammenfassung)

- Suche nach Ansprechpartnern für Ampelsteuerungen, Postzustellung, etc.
- Aufforderung an die Kirchheim2024 GmbH (Marketing & ÖA), Sophia Schreib und Johanna Kügler bzgl. der Telekom-Verteiler mit Werberahmen tätig zu werden (letzte RM vom 03.04.23)
- Aufforderung an den SWM-Ansprechpartner für Kabelverteilerkästen, für die Reinigung der besonders unschönen Objekte bis zum Start der LGS zu sorgen
- Verteilen der Steckbriefe zur Konzepterstellung an Interessenten und Interessentengruppen (z.B. SVH) über „moderne“ Medien (?)
- Sukzessive Einreichung der Konzepte (mit Kostenschätzung) bei den Ansprechpartnern
- Klärung der Kostenverteilung für die genehmigten Konzepte
- Planung und Überwachung der Umsetzung (gestalterisch und terminlich)